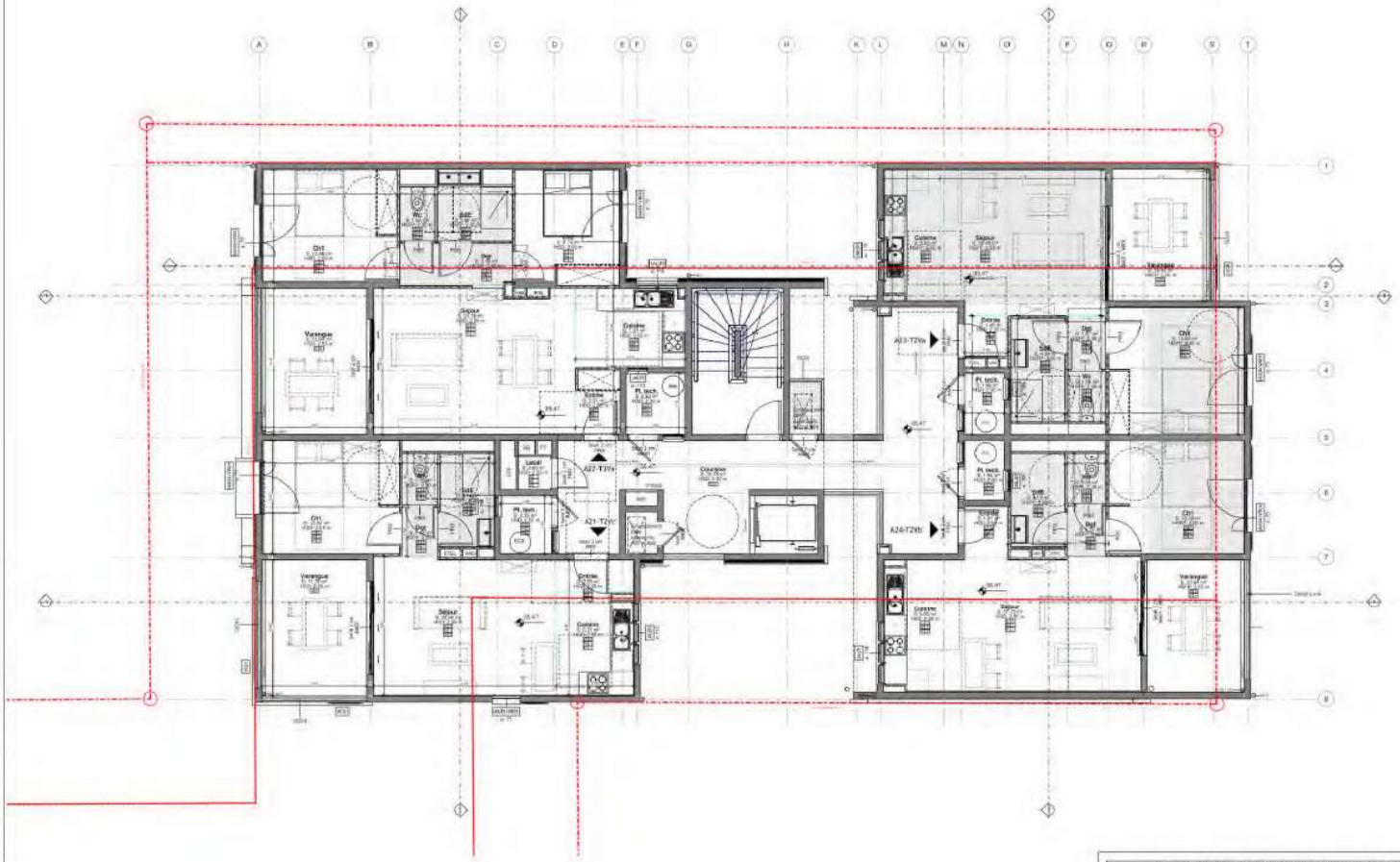

Opération "LA SAINT-PIERROISE" - Construction de 64 logements collectifs et 2 commerces
67 / 71 rue Désiré Barquisseau, 97410 Saint-Pierre

MAITRE D'OUVRAGE	SCCV SAINT-PIERROISE	Opération "LA SAINT-PIERROISE"
CONTRÔLE ARCHITECTURE	222 Architectes	
BET STRUCTURE	BEGM	
BET FLUIDES	AIR DARWIN CONCEPT	
BET VRD	CDET INGENIERIE	INDICES / DATE / OBJET
CLIMATHERM	GIESCOP	
BUREAU DE CONTROLE	BUREAU VERITAS	DATE

	PLANISI ARCHITECTE	ECH	DESIGNATIONS
	PRO 103	1/100	BAT A - PLAN R+2
	REFERENCE AFFAIRE		